

DOSSIER PÉDAGOGIQUE

MÉMORIAL DES DÉPORTÉS DE LA
MAYENNE

2023
2024



23 rue Ambroise de Loré - 53100 Mayenne
02 43 08 87 35 - memorial.deportes53@gmail.com
www.memorial-des-deportes-mayenne.fr

SOMMAIRE

- **Le Mémorial** 2
- **Démarche pédagogique** 3
- **Pour les primaires** 4
- **Pour les collégiens** 8
- **Pour les lycéens** 12
- **Hors les murs
expositions du Mémorial** 17
- **Hors les murs** 19
- **Projets pédagogiques** 20
- **Visite** 21
- **Ressources** 22
- **Informations pratiques** 24
- **Plan d'accès** 26

LE MÉMORIAL

Ouvert en 2012, le Mémorial des Déportés de la Mayenne est un site de visite unique qui rend hommage aux Mayennais déportés dans les camps de concentration et les centres de mise à mort pendant la Seconde Guerre mondiale.

Un espace mémoire, pour se souvenir -

Différents objets ramenés des camps, témoignages écrits et oraux de Déportés, documents d'archives, mur des Noms sont présentés par une scénographie sobre et adaptée à tous.

Un espace vigilance, pour comprendre et sensibiliser -

Face à la barbarie humaine et aux discriminations actuelles, la dernière salle a pour vocation de sensibiliser et défendre les valeurs de la paix, de la tolérance à travers différents outils comme le mur de vigilance et les expositions temporaires.



DÉMARCHE PÉDAGOGIQUE

Depuis 2012, année d'ouverture du Mémorial, l'association a la volonté de proposer des activités pédagogiques de qualité, en lien étroit avec les programmes scolaires des classes de CM2 à la terminale. Conçus par l'équipe de bénévoles et de salariés, les supports mis en place sont validés par des enseignants et/ou des conseillers pédagogiques, notamment pour le cycle 3. Un partenariat a été officialisé en 2017 avec les services départementaux de l'Education nationale.

Nous nous efforçons également de répondre à vos attentes et à vos objectifs pédagogiques.

Un suivi personnalisé, de la réservation jusqu'à la visite, vous est proposé afin que la découverte du Mémorial soit une réussite pédagogique et constitue une expérience marquante dans la scolarité de vos élèves.



POUR LES PRIMAIRES

Visite guidée & découverte à la journée

Ces activités sont adaptées aux élèves de CM1 - CM2. **Il est conseillé d'avoir étudié en classe la Seconde Guerre mondiale, en amont de la visite.**

Visite guidée - 45 min.

A partir d'exemples mayennais, l'équipe du Mémorial vous présente les expositions et les objets ramenés des camps nazis. Les élèves sont amenés à échanger avec l'animateur.ice sur la base de questions/réponses.



Découverte à la journée -

Visite du Mémorial et circuit dans la ville en partenariat avec le Pays d'Art et d'Histoire Coëvrons-Mayenne. Nous proposons une découverte de Mayenne à la journée, autour du thème de la Seconde Guerre mondiale, grâce à un circuit urbain commenté et une visite du Mémorial. Chaque élève recevra un livret pédagogique documenté et illustré d'archives, qui sera à compléter tout au long de la journée. Pour le circuit urbain (1,5 km environ), les élèves sont équipés d'un audiophone. **Réservations auprès du Mémorial.**

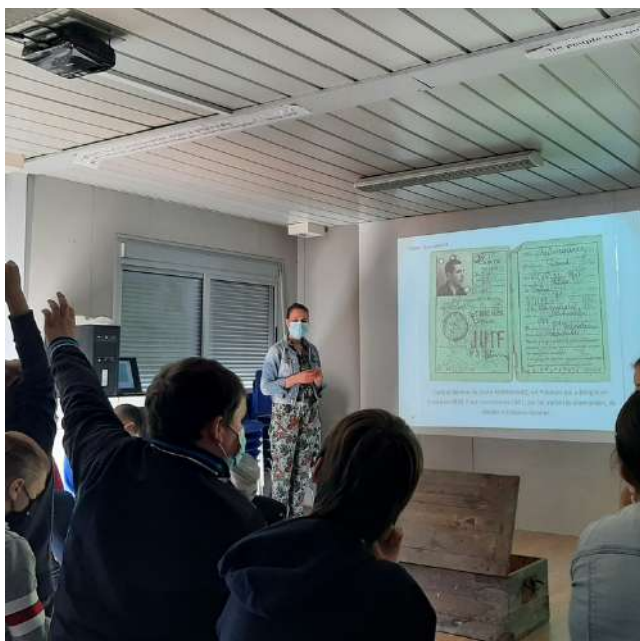

Les objets racontent la guerre - 45 min.

Au cours de l'atelier, les élèves manipulent et observent en détail des objets de la Seconde Guerre mondiale, et échangent avec l'animateur.ice sur l'usage de ces objets pendant la guerre.

Ateliers pédagogiques

La visite du Mémorial peut être complétée par un travail en atelier permettant d'approfondir des thématiques du programme.

La guerre, la déportation, et après ? - 45 min.

Grâce à des archives inédites, les élèves doivent reconstituer le parcours d'un déporté résistant Mayennais, depuis sa naissance, en passant par sa déportation, jusqu'à sa libération en 1945. Cet atelier permet d'évoquer l'après-guerre et les valeurs de tolérance, de paix, de liberté portées par certains déportés, prémices de la construction européenne et de la réconciliation entre les peuples.



Nouveauté 2023-2024 :

De janvier à août 2024, le Mémorial abordera le thème "Sport et mémoire". A travers une exposition temporaire "Sports, mémoire et défense" (de l'Office national des anciens combattants et victimes de guerre) présentée au Mémorial, vous découvrirez avec vos élèves le parcours de grands sportifs durant les conflits contemporains. Marqués par le courage et le dévouement, ils ont tous mis leur énergie au service de notre liberté.

Une médiation vous sera proposée autour de cette exposition.

Plusieurs événements autour de ce thème "Sport et mémoire" et/ou la Libération (80ème anniversaire de 1944) peuvent vous être proposés en 2024. Vous trouverez ci-dessous les principaux événements et/ou actions pédagogiques proposées :

- **Printemps 2024** : Rencontre avec un auteur de bande dessinée et co-production d'un ouvrage illustré avec le Mémorial et l'auteur autour de figure(s) sportive(s) mayennaise(s) ayant été marqué(s) par la Seconde Guerre mondiale.
- **Printemps 2024** : Un événement de type randonnée (avec énigmes) ou course d'orientation mémorielle en lien avec des faits historiques (label envisagé "Aux sports jeunes citoyens !").

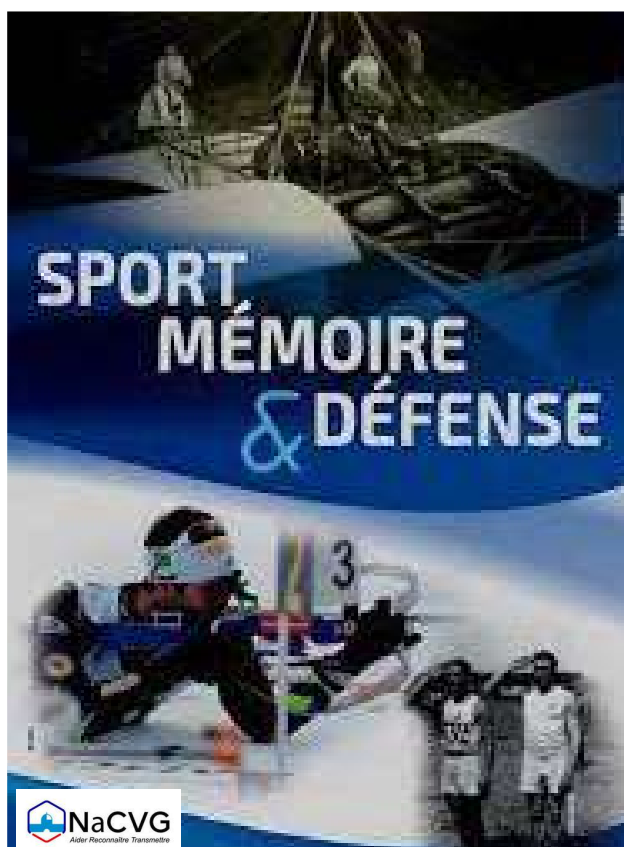

Pour aller plus loin, l'**Office national des anciens combattants et victimes de guerre** met à disposition un jeu pédagogique "Sport et mémoire" qui peut également être un complément de l'exposition.



Contact : Anaïs CONSTANT, Référente régionale mémoire Pays de la Loire – Office national des anciens combattants et victimes de guerre : anais.constant@onacvg.fr

En partenariat avec certains cinémas de la Mayenne, le Mémorial peut aussi proposer la **projection de films d'animation** (suivie d'un échange avec notre équipe) en lien avec la Seconde Guerre mondiale comme les films *Où est Anne Frank !* d'Ari Folman, *Les secrets de mon père* de Véra Belmont (en mai-juin 2024).

Où est Anne Frank ! d'Ari Folman :

Kitty, l'amie imaginaire d'Anne Frank à qui, était dédié le célèbre journal, a mystérieusement pris vie de nos jours dans la maison où s'était réfugiée Anne avec sa famille, à Amsterdam [...] Munie du précieux manuscrit qui rappelle ce qu'Anne a vécu il y a plus de 75 ans, Kitty se lance à sa recherche en compagnie de son nouvel ami Peter.

Film adapté du roman graphique "Le journal d'Anne Frank", paru en 2017, d'Ari Folman.



Les secrets de mon père, de Véra Belmont :

Dans les années 60, en Belgique, Michel et son frère Charly vivent une enfance heureuse dans leur famille juive. Leur père, taiseux et discret, ne livre rien de son passé. Les deux frères l'imaginent en grand aventurier, pirate ou chercheur de trésors... Mais que cache-t-il ?

Film adapté de la bande dessinée "Deuxième génération, ce que je n'ai pas dit à mon père", parue en 2012, Michel Kichka.

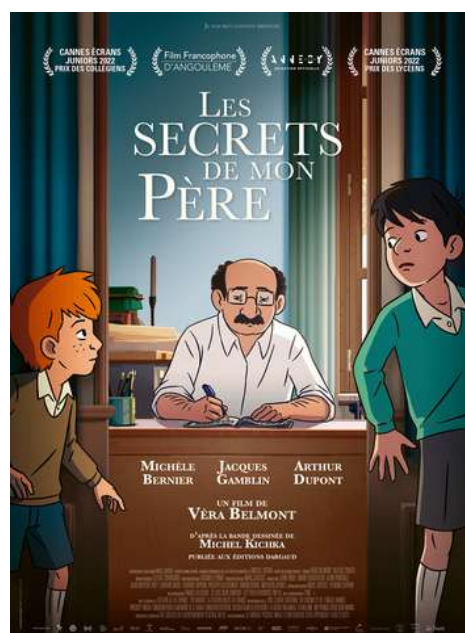

POUR LES COLLÉGIENS

Utilisez le **chéquier jeunes 53** pour visiter le Mémorial avec **les élèves de 3ème**. Le Mémorial est aussi **accessible pour les scolaires** avec le **pass culture**. Pour en bénéficier et réduire le coût de votre venue, **renseignez vous auprès de l'accueil du Mémorial**.

Afin de permettre une meilleure compréhension du contenu du Mémorial, **il est conseillé d'avoir fourni le contexte historique à vos élèves et donné quelques prérequis**.

Visite guidée - 45 min.

A partir d'exemples mayennais, l'équipe du Mémorial vous présente les expositions et les objets ramenés des camps nazis. Vos élèves seront amenés à échanger avec l'animateur.ice sur la base de questions/réponses. Thèmes abordés : la Résistance, les persécutions et l'extermination des Juifs et des Tziganes, la répression et la déportation.



Découverte à la journée -

Visite du Mémorial et circuit dans la ville en partenariat avec le Pays d'art et d'histoire Coëvrons Mayenne. Nous proposons une découverte de Mayenne, à la journée, autour du thème de la Seconde Guerre mondiale grâce à un circuit urbain commenté et une visite du Mémorial. Chaque élève recevra un livret pédagogique (33 pages) documenté et illustré d'archives, qui sera à compléter tout au long de la journée. Pour la visite dans la ville (parcours : ~1,5 km à pied), les élèves sont équipés d'un audiophone.

**Réservation
auprès du Mémorial.**

Projection vidéo – 35 min.

Ces témoignages vidéos évoquent le vécu des Déportés mayennais, leur quotidien et les enseignements qu'ils ont tirés de cette période sombre.

Atelier Jeu de l'oie – 45 min.

Créé par le Mémorial, un grand jeu de l'oie permet d'aborder sous la forme de questions/réponses les thèmes de la déportation, de la Seconde Guerre mondiale, de la Mayenne en 1939-1945, de la mémoire et de l'Europe.

Après la visite guidée, les élèves peuvent remplir un questionnaire à partir des salles d'exposition. Plusieurs questionnaires sont disponibles en téléchargement sur le [site internet du Mémorial](#) : celui sur l'exposition permanente ou celui sur le parcours de plusieurs déportés mayennais.

En partenariat avec certains cinémas de la Mayenne, le Mémorial peut aussi proposer la **projection de films** en lien avec la Seconde Guerre mondiale. (*Simone, le voyage du siècle*, etc.)



Nouveauté 2023-2024 :

De janvier à août 2024, le Mémorial abordera le thème "Sport et mémoire". A travers une exposition temporaire "Sports, mémoire et défense" (de l'ONAC-VG) présentée au Mémorial, vous découvrirez avec vos élèves le parcours de grands sportifs durant les conflits contemporains. Marqués par le courage et le dévouement, ils ont tous mis leur énergie au service de notre liberté.

Une médiation vous sera proposée autour de cette exposition.

Plusieurs événements autour de ce thème "Sports et mémoire" et/ou la Libération (80ème anniversaire de 1944) peuvent vous être proposés en 2024. Vous trouverez ci-dessous les principaux événements et/ou actions pédagogiques proposées :

- **Fin 2023 - début 2024** : Rencontre avec Lili LEIGNEL, déportée à 11 ans et survivante des camps de Ravensbrück et Bergen-Belsen. Issue d'une famille juive, elle est arrêtée avec ses proches en octobre 1943. Cette dernière témoignera sur son parcours individuel et familial. *Sous réserve de son état de santé.*

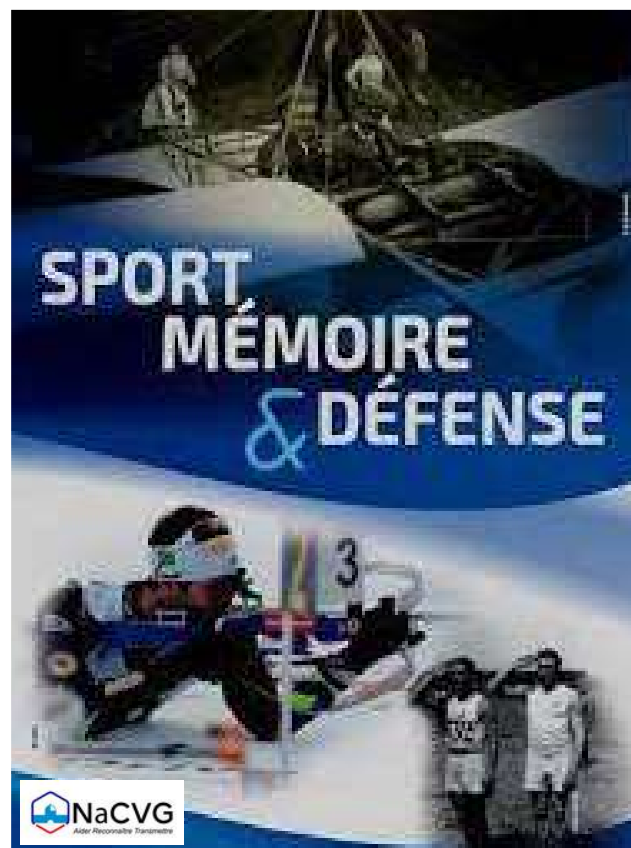

- **Printemps 2024** : Rencontre avec un auteur de bande dessinée et co-production d'un ouvrage illustré avec le Mémorial et l'auteur autour de figure(s) sportive(s) mayennaise(s) ayant été marqué(s) par la Seconde Guerre mondiale.
- **Printemps 2024** : Rencontre avec un auteur ayant écrit sur le sujet "Sport et mémoire".

POUR LES LYCÉENS

Le Mémorial des Déportés de la Mayenne peut intervenir pour le traitement des programmes d'histoire géographique, d'enseignement moral et civique et de la spécialité histoire-géographie géopolitique et sciences politiques des classes de première et terminale.

Le **Mémorial est accessible pour les scolaires** avec le **pass culture**. Pour en bénéficier et réduire les coûts de votre visite, **renseignez vous auprès de l'accueil du Mémorial**.



Visite guidée - 45 min.

Grâce à la visite guidée du Mémorial et aux parcours des Mayennais déportés, vos élèves découvrent des formes d'engagement pendant la Seconde Guerre mondiale. La création de ce lieu de mémoire par une association et les missions de cette dernière (engagements pour la transmission de la mémoire, lutte contre les discriminations, etc.) seront présentées.



Découverte à la journée -

Visite du Mémorial et circuit dans la ville en partenariat avec le Pays d'art et d'histoire Coëvrons Mayenne. Nous proposons une découverte de Mayenne, à la journée, autour du thème de la Seconde Guerre mondiale grâce à un circuit urbain commenté et une visite du Mémorial. Chaque élève recevra un livret pédagogique (33 pages) documenté et illustré d'archives, qui sera à compléter tout au long de la journée. Pour la visite dans la ville (parcours : ~1,5 km à pied), les élèves sont équipés d'un audiophone. **Réservation auprès du Mémorial.**

Projection vidéo - 35 min.

Ces témoignages vidéos évoquent le vécu des Déportés mayennais, leur quotidien et les enseignements qu'ils ont tirés de cette période sombre.

Plus jamais ça ! - 1 h.

Cet atelier permet de sensibiliser les élèves aux mécanismes qui ont conduit au nazisme. Nous proposerons une réflexion collective sur les conflits contemporains, l'actualité et la lutte contre les discriminations.



Marcel Le Roy, parcours d'un Français libre - 45 min.

Marcel Le Roy était résistant et engagé dans la France libre pendant la Seconde Guerre mondiale. Grâce à ses témoignages écrits et oraux et des archives, une étude de son parcours et de son engagement est proposée. Avec cet exemple mayennais, une réflexion sur l'action de la France libre est possible.

En partenariat avec certains cinémas de la Mayenne, le Mémorial peut aussi proposer la **projection de films** en lien avec la Seconde Guerre mondiale. (*Simone, le voyage du siècle*, etc.)

Nouveauté 2023-2024 :

De janvier à août 2024, le Mémorial abordera le thème "Sports et mémoire". A travers une exposition temporaire "Sports, mémoire et défense" (de l'ONAC-VG) présentée au Mémorial, vous découvrirez avec vos élèves le parcours de grands sportifs durant les conflits contemporains. Marqués par le courage et le dévouement, ils ont tous mis leur énergie au service de notre liberté.

Une médiation vous sera proposée autour de cette exposition.

Plusieurs événements autour de ce thème "Sports et mémoire" et/ou la Libération (80ème anniversaire de 1944) peuvent vous être proposés en 2024. Vous trouverez ci-dessous les principaux événements et/ou actions pédagogiques proposées :

- **Fin 2023 - début 2024** : Rencontre avec Lili LEIGNEL, déportée à 11 ans et survivante des camps de Ravensbrück et Bergen-Belsen. Issue d'une famille juive, elle est arrêtée avec ses proches en octobre 1943. Cette dernière témoignera sur son parcours individuel et familial. *Sous réserve de son état de santé.*

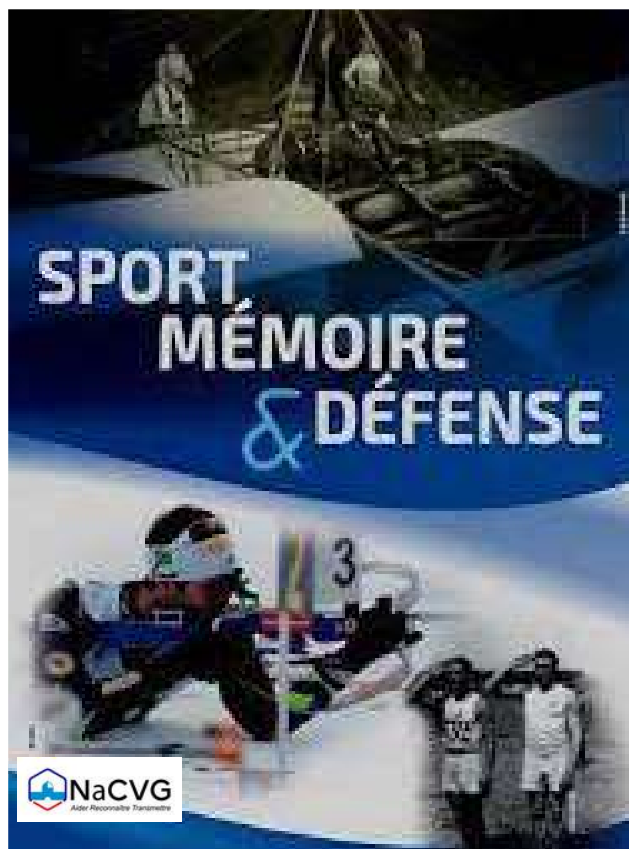

- **Printemps 2024** : Rencontre avec un auteur de bande dessinée et co-production d'un ouvrage illustré avec le Mémorial et l'auteur autour de figure(s) sportive(s) mayennaise(s) ayant été marqué(s) par la Seconde Guerre mondiale.
- **Printemps 2024** : Rencontre avec un auteur ayant écrit sur le sujet "Sport et mémoire".

- **Du 1er au 28 septembre 2023, à Mayenne** : Accueil unique de l'exposition allemande *Stolen memory* sur des archives d'Arolsen. Cette exposition itinérante présente les effets personnels des déportés (confisqués dans les camps) et leur restitution après la guerre. Aménagée dans un conteneur maritime, cette exposition accessible librement, est atypique par son contenu et sa scénographie. Des ressources pédagogiques (vidéos, film d'animation) sont proposées en parallèle. Une médiation par l'équipe du Mémorial est possible autour de cette exposition sur le travail de mémoire et sur les recherches historiques.



Les Arolsen Archives sont un centre international sur les persécutions nazies qui a pour mission la conservation de la plus vaste collection documentaire au monde sur les victimes et les survivants du régime nazi. Ce fonds documentaire contient des informations sur près de 17,5 millions de personnes et est inscrit au programme Mémoire du monde de l'UNESCO. Les Arolsen Archives travaillent actuellement à la mise en ligne d'une grande partie de leurs archives afin de les rendre accessibles dans le monde entier. Chaque année, elles répondent à des demandes de renseignement sur des victimes des persécutions nazies. En 2016, les Arolsen Archives ont lancé la campagne *#StolenMemory*, dans le but de restituer les objets personnels d'anciens détenus des camps de concentration. Ainsi, quelque 600 effets personnels ont pu être rendus aux familles des victimes en cinq ans.

Plus d'informations : www.arolsen-archives.org/fr/

Pour aller plus loin :

Le travail effectué en lien avec le Mémorial et l'auteur de bande dessinée pourra également servir aux élèves dans le cadre du **concours de bande dessinée 2023-2024, Bulles de mémoire**, de l'**Office national des anciens combattants et victimes de guerre** qui porte sur le thème *Le sport et la guerre. S'engager et combattre au XX^{ème} et XXI^{ème} siècle*. Jusqu'au 31 janvier 2024.

BULLES de MÉMOIRE
Les grands conflits du 20^e siècle racontés en BD

10^e édition

LE SPORT ET LA GUERRE
S'ENGAGER ET COMBATTRE AUX XX^e ET XXI^e SIÈCLES

Bulles de Mémoire est un concours de NaCVG

Par groupe ou en candidat libre

2 à 5 planches en format A4 ou 1 à 3 planches en format A3

À rendre pour le 31 janvier 2024

POUR VOUS INSCRIRE

1

2 J'envoie mes planches et ma candidature au Réseau Régional Mémoire de ma région.

+ INFOS
www.moa-cvg.fr
@bullesdememoire

Avec le soutien du Ministère de l'Éducation nationale et de la Jeunesse

MINISTÈRE DE L'ÉDUCATION NATIONALE ET DE LA JEUNESSE

WAR HERITAGE INSTITUTE

Concours national de la résistance et de la déportation

En s'appuyant sur la visite du Mémorial et ses ressources, les élèves pourront notamment préparer le concours national de la résistance et de la déportation. Thème 2023-2024 : "Résister à la Déportation en France et en Europe".



HORS LES MURS EXPOSITIONS DU MÉMORIAL

Les expositions temporaires présentées ci-dessous sont empruntables auprès du Mémorial. Un questionnaire pédagogique est disponible autour de chaque exposition.

Se renseigner pour les modalités de prêt.

- **"Adieu roulottes et chevaux" -**

Retrace une histoire locale méconnue : l'internement des nomades en Mayenne entre 1940 et 1942, à Grez-en-Bouère et à Montsûrs.

- **"Femmes engagées" -**

Rend hommage à ces femmes, connues ou anonymes, qui ont oeuvré pendant la Seconde Guerre mondiale et après.

- **"Prisonniers de guerre" -**

Rend hommage aux soldats captifs pendant cinq années et dont la mémoire est restée oubliée.

- **"De l'enfer à la liberté" -**

Aborde plusieurs thématiques autour de l'année 1945 : la fin des camps nazis, le retour ou la disparition des Déportés de la Mayenne et leur reconstruction.



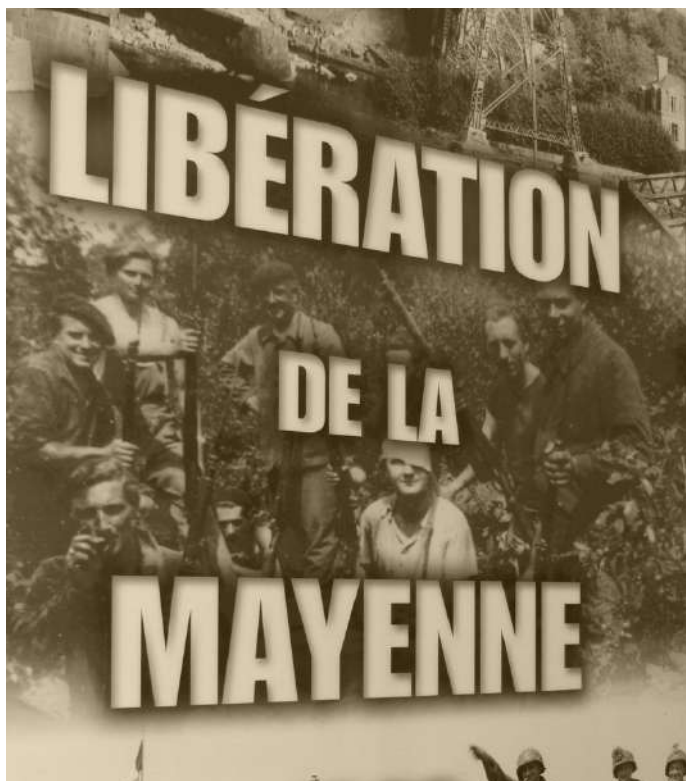

2024 année commémorative (80ème anniversaire de 1944)

- **"La libération de la Mayenne"** -

Retrace l'année 1944 (faits de résistance, bombardements, etc.) et l'arrivée des troupes alliées dans le département de la Mayenne.

- **"Imaginer pour résister"** -

Présente différentes formes d'expression artistiques utilisées dans les années 1930 et pendant la guerre pour dénoncer, par des artistes, des anonymes, des résistants, des déportés...

- **"Destins brisés, itinéraires de Juifs en Mayenne, 1939-1945"** -

Reconstitue la trajectoire de quelques personnes juives arrêtées et déportées à partir de la Mayenne. Des photographies de famille marquant des moments heureux, des documents administratifs montrant les persécutions et la froideur de leur application ou encore de rares témoignages écrits sont présentés. En introduction à cette exposition, un travail cartographique et une présentation des persécutions à l'égard des Juifs sont présentés. La dernière partie de l'exposition est consacrée à l'antisémitisme d'aujourd'hui et des dernières années.



Depuis septembre 2022 pour soutenir l'association, il est possible d'y faire adhérer votre établissement. La cotisation est fixée à 50 € par établissement ; en contrepartie du prêt d'une exposition temporaire ou d'un temps de médiation par l'équipe du Mémorial dans l'établissement concerné.

HORS LES MURS

L'équipe du Mémorial se déplace dans votre établissement –

Une visite virtuelle du Mémorial vous est proposée en classe, avec la présentation (sur écran) de quelques objets ramenés des camps nazis, de témoignages et de parcours de déportés mayennais.

En complément de cette présentation, un atelier thématique peut être proposé à vos élèves et animé par notre équipe.

Pour bénéficier de ce dispositif, merci de prendre contact avec l'accueil du Mémorial.

Tarif : 30 €/ heure d'animation et prise en charge des frais de déplacement de l'animateur.



Atelier "Les inspirants" –

A travers le portrait de femmes et d'hommes qui ont marqué l'Histoire par leur engagement pour la liberté, l'égalité, les droits humains et leur lutte contre les discriminations, nous parcourons certains des grands combats qui ont marqué le 20ème siècle. L'objectif est de sensibiliser aux discriminations d'hier et d'aujourd'hui et de susciter la réflexion tout en accompagnant la construction de la citoyenneté par l'engagement des jeunes.

PROJETS PÉDAGOGIQUES

Chaque année, le **Concours National de la Résistance et de la Déportation** (CNRD) s'adresse aux élèves de troisième des collèges et aux lycéens. Pour l'année scolaire, 2023-2024, le thème est « *Résister à la Déportation en France et en Europe* ». Dans le cadre de ce concours, le Mémorial peut être :

- **Un lieu de documentation et d'information**

Le Mémorial dispose d'un fonds documentaire (ouvrages et revues spécialisés, ...), de témoignages vidéos de témoins de cette époque, d'objets ramenés des camps...

- **Un lieu de travail et de recherche**

Le Mémorial peut être un lieu de travail pour vos élèves qui souhaitent mener des recherches dans le cadre du concours.

- **Un lieu d'exposition**

Depuis plusieurs années, le Mémorial expose les travaux réalisés à l'échelle départementale, dans le cadre du CNRD. Vos élèves pourront aussi valoriser leur travail en exposant au Mémorial.



CONCOURS NATIONAL
DE LA RÉSISTANCE
ET DE LA DÉPORTATION

Vous avez un projet pédagogique sur une thématique d'histoire, de mémoires ou de citoyenneté que vous aimeriez développer autour des expositions et des ressources que propose le Mémorial ?

N'hésitez pas à prendre contact avec nous au 02 43 08 87 35. Un accompagnement est possible sur des projets précis. Des projets ont déjà été menés en partenariat avec le Mémorial (projets pluridisciplinaires EPI, projet d'école, CNRD...).

VISITE

Au-delà d'une approche par discipline d'enseignement, le Mémorial offre la possibilité d'approches croisées pouvant associer histoire, histoire des arts, enseignement moral et civique, français. **C'est pourquoi nous restons à votre disposition si vous avez un projet pédagogique précis.**

En entrée de thème ou de question

La visite peut être alors être exploitée dans une démarche par l'exemple où le support d'étude est constitué par l'exploitation des ressources du Mémorial.

En révision de thème ou de question

La visite vient en révision, réactivation du thème ou de la question traitée en classe.

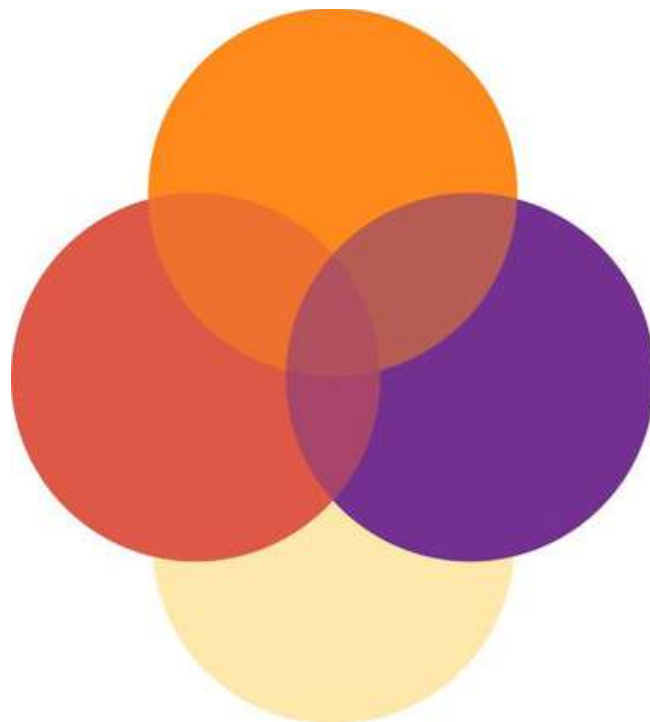

En approfondissement de thème ou de question

La visite vient compléter et préciser une première approche conduite en classe.

En illustration de thème ou de question

La visite vient, en fin de traitement d'un thème ou d'une question, pour donner une dimension concrète à une démarche théorique en classe.

RESSOURCES

Depuis 2015, l'association du Mémorial publie des ouvrages intitulés les *Cahiers du Mémorial*. Ces livres peuvent être exploités dans un cadre pédagogique, servir d'appui à une étude et compléter la visite du Mémorial. Ils peuvent également trouver une place dans votre centre de documentation.

- *Le prix de la liberté*, Marcel LE ROY
- *Pierre CADOT, interné-résistant, 1939-1945*
- *Marcel RENAUDIN, 15 mois dans l'enfer de Dachau*
- *Arsène DOUMEAU, résistant, déporté, engagé*
- *Femmes engagées, les Mayennaises de l'ombre, 1939-1945*
- *Résistance et déportation à Ambrières-le-Grand et ses environs, 1943-1944*
- *Destins brisés, itinéraires de Juifs en Mayenne, 1939-1945*

Le Mémorial dispose également d'une bibliothèque avec plus de 1600 références (témoignages, travaux d'historiens, ouvrages jeunesse, etc.) autour de la Seconde Guerre mondiale. Ces ouvrages peuvent être prêtés.

Vous pouvez retrouver l'inventaire complet ainsi qu'un moteur de recherche [en ligne](#).



Mur de vigilance -

Outre la transmission de la mémoire de la Déportation, le Mémorial se donne pour mission d'observer et de questionner nos sociétés actuelles pour susciter la vigilance à l'égard des violences et des discriminations qui les menacent. C'est dans cette optique que nous mettons en place un espace intitulé "Mur de vigilance". Ce dernier est pensé comme un outil de sensibilisation.

Articulé en plusieurs parties, cet espace permet de mieux identifier les différentes discriminations reconnues dans le droit français, à travers des exemples historiques et contemporains, tout en s'informant sur l'état de celles-ci dans notre pays, mais aussi dans le reste du monde. Le "Mur de vigilance" offre également des clés pour réagir face à ces discriminations avec des associations locales engagées qui mènent des actions concrètes. Enfin, un espace participatif invite les visiteurs à s'interroger sur leurs actions quotidiennes pour agir à leur échelle.

S'appuyant sur des dispositifs numériques et matériels interactifs et participatifs, le "Mur de vigilance" permet d'identifier et comprendre les discriminations et de réagir pour y faire face.

Une médiation peut vous être proposée autour du "Mur de vigilance" pour vous accompagner dans la présentation de cet espace à vos élèves.



INFORMATIONS PRATIQUES

Préparer votre venue grâce à une **pré-visite gratuite du Mémorial**, toute l'année sur rendez-vous. Une présentation du Mémorial et de ses ressources pédagogiques sera proposée le **mercredi 18 octobre 2023 à 14 h au Mémorial**, en partenariat avec la DSDEN de la Mayenne (plan de formation des enseignants).

Réservation au 02 43 08 87 35



Le Mémorial est ouvert du **mardi au samedi et le 1er dimanche du mois** de **14 h à 18 h** (accès tout public).

Pour bénéficier d'un accueil privilégié, il est préférable de programmer la **visite d'un groupe le matin** (entre **9 h et 12 h**).



2,5 € par élève pour 2 activités
3,5 € par élève pour 3 activités et plus
8 € par élève pour la "formule" à la journée

Expositions itinérantes

Sans questionnaire pédagogique :
Entre 30 et 60 € selon la durée de location

Avec questionnaire pédagogique :
Entre 35 et 65 € selon la durée de location

Hors les murs

30 €/heure d'animation et prise en charge des frais et temps de déplacement de l'animateur

Mayenne Communauté accompagne les établissements scolaires du premier degré de son territoire, dans la mise en place de leurs projets d'éducation artistique et culturelle en prenant en charge **jusqu'à 3 transports culturels** (dont la visite du Mémorial) **par classe et par an**.

Possibilité d'utiliser le **chéquier Jeunes 53** pour les élèves de 3ème.

Depuis septembre 2022, le Mémorial est accessible pour les collégiens et lycéens avec le **pass culture**.

Pour soutenir l'association, il est possible d'y faire adhérer votre établissement. La cotisation est fixée à 50 € par établissement ; en contrepartie il est possible de bénéficier d'un prêt d'une exposition temporaire ou d'un temps de médiation par l'équipe du Mémorial dans l'établissement concerné.

Le Mémorial est un lieu de mémoire et de recueillement. Merci de bien vouloir sensibiliser vos élèves au respect du site. Il vous est demandé de prévoir un nombre d'accompagnateurs suffisant pour les visites scolaires en groupe.

Les photographies et l'utilisation de téléphone sont interdites dans le Mémorial (sauf autorisation préalable). Merci d'en informer vos élèves et les accompagnateurs avant votre visite.

Pour compléter les questionnaires, des crayons et des supports d'écriture peuvent être prêtés sur place. **Pour des raisons de sécurité, les sacs ne sont pas autorisés dans le Mémorial**, les élèves doivent les laisser dans l'autocar.



Pour le stationnement, votre autocar trouvera des emplacements au **niveau des quais** (parking du château de Mayenne). Pour déposer vos élèves, un **emplacement réservé au bus** est disponible habituellement dans la **rue Ambroise de Loré** (en montant la rue à droite, juste après le Mémorial). Afin de ne pas bloquer la rue, la **dépose et le stationnement ne sont pas possible devant le Mémorial**.

Le Mémorial dispose d'un **terrain clos à l'arrière** du bâtiment. Pour les groupes qui choisissent la découverte à la journée, il est **possible de pique-niquer sur place (sur réservation)**.

PLAN D'ACCÈS



En partenariat



direction des services départementaux de l'éducation nationale Mayenne



Mémorial des Déportés de la Mayenne
 23 rue Ambroise de Loré - 53100 Mayenne
 02 43 08 87 35 | www.memorial-des-deportes-mayenne.fr
memorial.deportes53@gmail.com